Bolivia Ex. de 11

Population 9,862,860
RNB/Cap $1,630 LIC

Gouverner avec Justice

	Droits Politiques	Libertés Civiles	Maîtrise de la corruption	Efficacité des Pouvoirs Publics	État de Droit	Être à l'écoute et Rendre Compte
Données	28 (84%)	40 (82%)	0.06 (61%)	0.19 (65%)	-0.30 (24%)	0.61 (82%)
Médiane	17	29	0.00	0.00	0.00	0.00
Source:	Freedom House	Freedom House	Banque Mondiale/Brookings	Banque Mondiale/Brookings	Banque Mondiale/Brookings	Banque Mondiale/Brookings

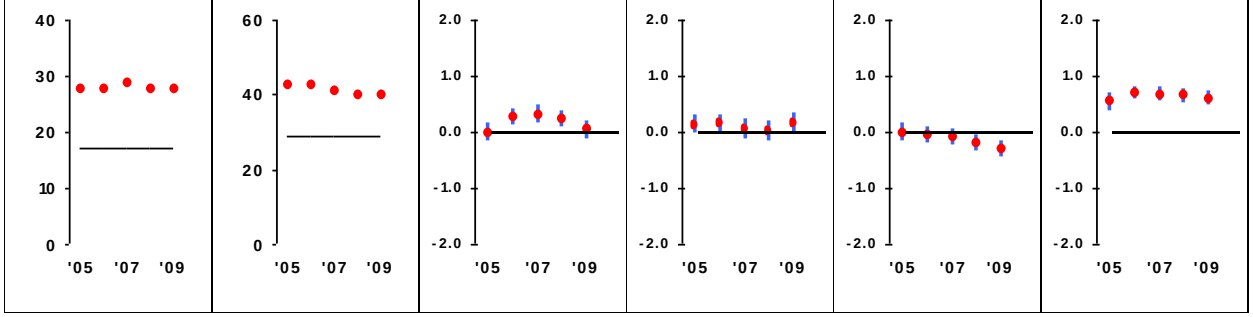

Investir dans le Peuple

	Taux d'Immunisation	Dépenses en Santé	Dépenses Éduc. Primaire	Taux d'achèvemt Études Primaires Filles	Gestion des Ressources Naturelles
Données	85.5 (63%)	3.33 (70%)	n/a	98.3 (94%)	74.97 (85%)
Médiane	81	2.54	1.71	70.8	61.88
	OMS/UNICEF	OMS	UNESCO/Sources Nationales	UNESCO	CIESIN/YCELP

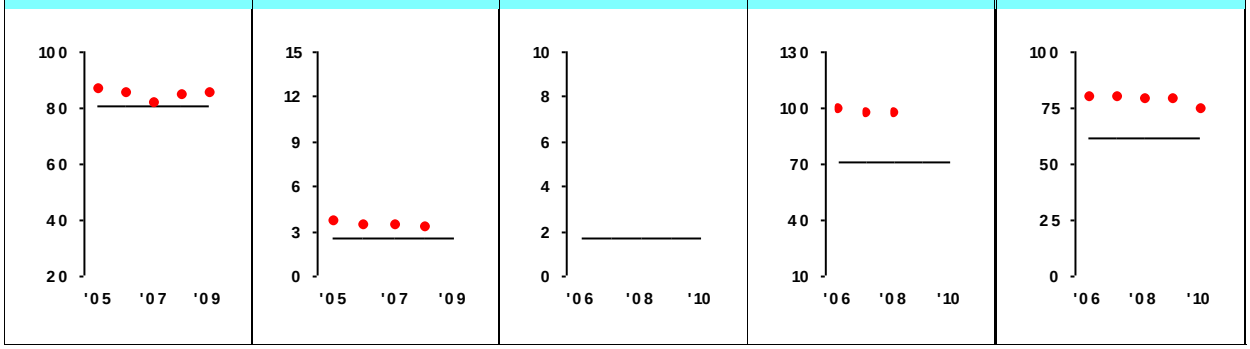

Liberté Economique

	Qualité de la Réglementation	Droit aux Fonciers	Création des Entreprises	Politique Commerciale	Inflation	Politique Fiscale
Données	-0.29 (35%)	0.620 (53%)	0.896 (32%)	77.6 (81%)	3.3 (70%)	-1.7 (65%)
Médiane	0.00	0.597	0.944	68.6	Máx. 15	-2.3
	Banque Mondiale/Brookings	FIDA/SFI	SFI	Heritage Foundation	FMI PEM	FMI PEM

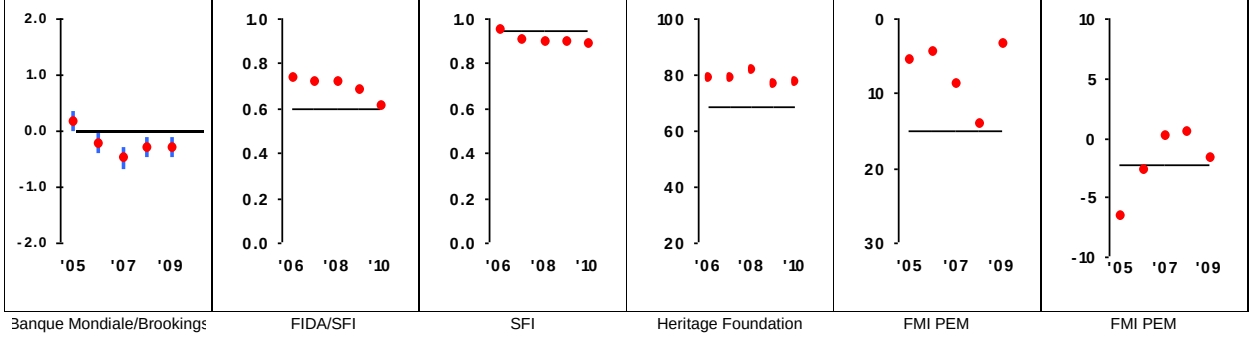

Comment lire cette carte de score : Chaque pays candidat MCC reçoit une carte de score annuelle évaluant sa performance dans 3 catégories de politique : Gouverner avec Justice, Investir dans la Population, et Liberté Économique. Les points du pays et son rang centile à l'intérieur de son groupe affinitaire de revenu sont indiqués sous le nom de chaque indicateur (0% est le moins bon ; 50% est la médiane ; 100% est le meilleur). La médiane du groupe affinitaire est indiquée sous le rang centile de chaque pays. La performance du pays est évaluée comparativement à la médiane du groupe affinitaire et les notes de césure, ou bien les points au-delà de la médiane, sont indiqués en vert. Les notes défaillantes, ou bien les points à la médiane ou en dessous, sont indiqués en rouge. La ligne noire qui court le long de l'axe horizontal représente la médiane du groupe affinitaire. Chaque indicateur des Worldwide Governance Indicators (Banque Mondiale/Brookings Institution) est accompagné d'une marge d'erreur, qui est représentée par la barre bleue verticale.

Pour de plus amples renseignements sur le processus de sélection du Millennium Challenge Account et de ces indicateurs, veuillez s'il-vous-plait consulter le site Web du MCC : www.mcc.gov