Uzbekistan Ex. de 11

População 27,767,100
RNB/Cap $1,100 LIC

Governar com Justiça

	Direitos Políticos	Liberdades Civis	Controlo de Corrupção	Eficácia do Governo	Estado de Direito	Voz e Transparência
Dados	0 (2%)	4 (3%)	-0.49 (13%)	0.18 (61%)	-0.29 (27%)	-1.23 (6%)
Média	17	29	0.00	0.00	0.00	0.00

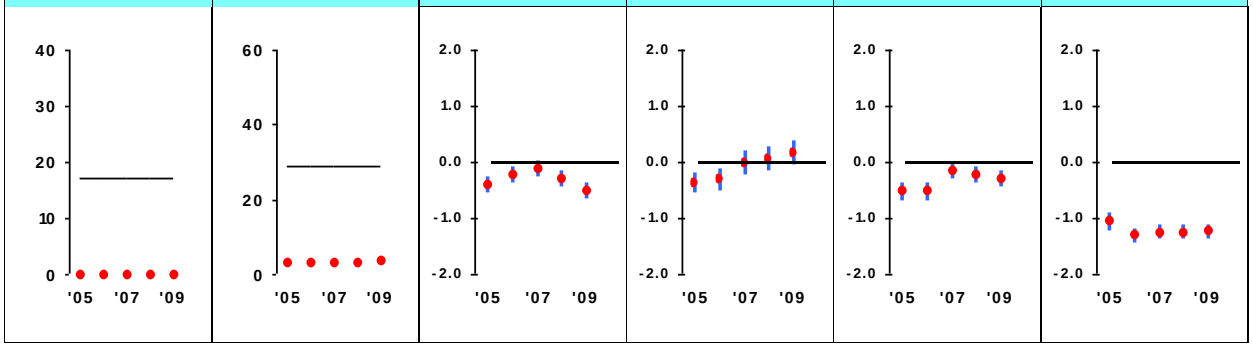

Fonte: Freedom House | Freedom House | Banco Mundial/Brookings | Banco Mundial/Brookings | Banco Mundial/Brookings | Banco Mundial/Brookings

Investir no Povo

	Despesa Pública em Vacinações	Despesa Pública em Saúde	Despesa Pública com Ensino Primário	Taxa de Conclusão do Ensino Prim. Fem.	Gestão dos Recursos Naturais
Dados	96.5 (89%)	2.53 (49%)	n/a	90.6 (79%)	75.37 (86%)
Média	81	2.54	1.71	70.8	61.88

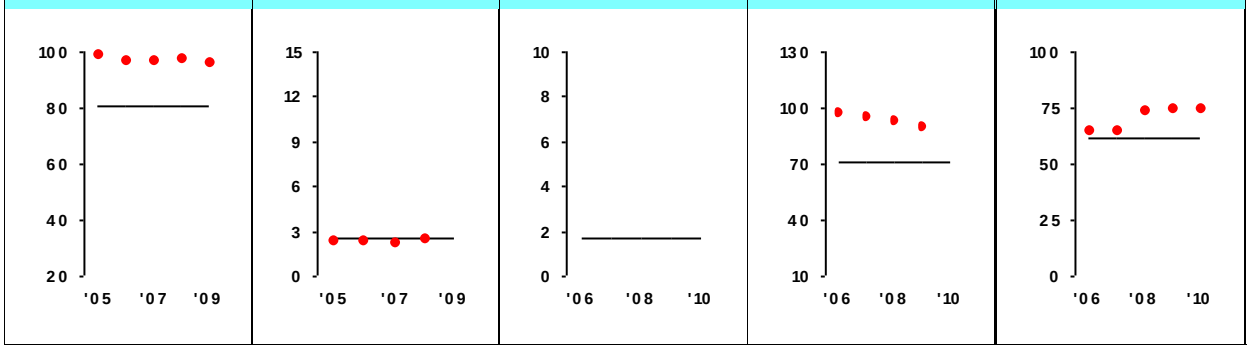

OMS/UNICEF | OMS | UNESCO/Fontes Nacionais | UNESCO | CIESIN/YCELP

Liberdade Económica

	Qualidade da Legislação	Direito e Acesso à Terra	Abrir um Negócio	Política Comercial	Inflação	Política Fiscal
Dados	-0.86 (13%)	n/a	0.982 (88%)	66.2 (42%)	14.1 (12%)	6.4 (93%)
Média	0.00	0.597	0.944	68.6	Máx. 15	-2.3

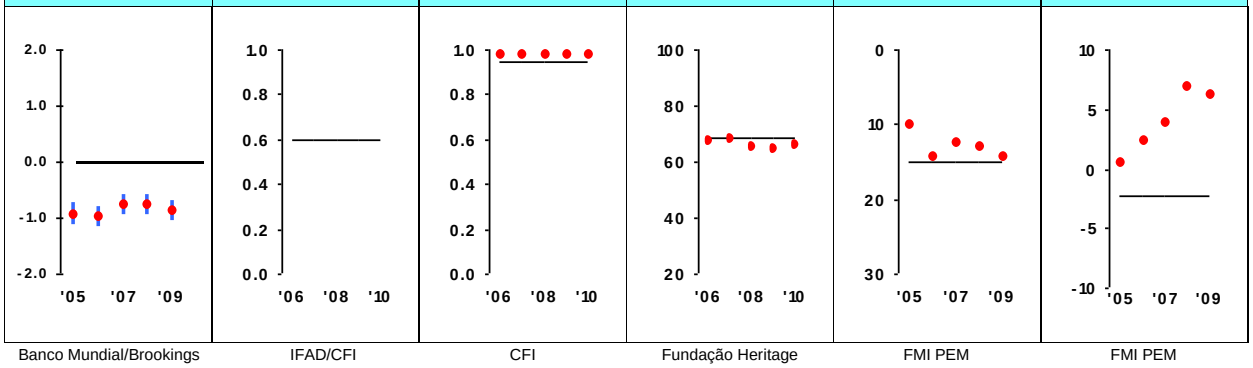

Banco Mundial/Brookings | IFAD/CFI | CFI | Fundação Heritage | FMI PEM | FMI PEM

Como interpreter a Classificação de Desempenho nos Indicadores MCC: Cada País Postulante é submetido anualmente a uma avaliação de seu desempenho em três indicadores de política pública: Governar com Justiça, Investimento no Povo e Liberdade Económica. A nota obtida pelo país vem listada logo abaixo do indicador, assim como sua colocação percentual no seu grupo de pares (0% sendo a pior classificação, 50% a média e 100% a melhor classificação). Abaixo da colocação percentual de cada país encontra-se a média do grupo de seus pares. O desempenho do país é avaliado de acordo com a média do seu grupo de pares. As notas classificatórias (ou seja, as notas acima da média) são representadas em verde. As igual ou abaixo da média (e portanto desclassificatórias) são representadas em vermelho. A linha preta traçada ao longo do eixo horizontal representa a média do grupo de pares. Cada indicador dos Worldwide Governance Indicators (Banco Mundial/Brookings Institution) tem sua própria margem de erro, representada pela barra vertical azul.

Mais informações sobre o Processo de Seleção Desafio do Milénio e seus indicadores podem ser encontradas no sítio internet da MCC: www.mcc.gov